

げんきくんニュース

2/13号

発行：グリーンコープ生協さが理事会

地区組合員総会が開催されます！

日程	主催地区	第2部の内容	会場
2月15日	伊万里・有田地区	交流会	立花コミュニティセンター
2月28日	鳥栖地区	「食の安全を守る人々」上映会	オンライン
3月1日	佐賀南部地区	「香害110番」DVD視聴	オンライン
3月1日	唐津地区	円縁学習会「ちょっと知りたい相続と相続税」	唐津市民交流プラザ
3月2日	武雄地区	「(株)エムエスエフに聞こえ！市販品との違い」	武雄市文化会館
3月3日	佐賀中部地区	「おいしいスイーツのひみつ」丸きんまんじゅう	オンライン
3月3日	佐賀北部地区	地区活動報告、佐賀北部地区エリアを知ろう！	オンライン

1/16発行「組合員のしおり」掲載の日程と会場名に一部誤りがありました。お詫びして訂正いたします。
第2部には、他地区からも参加可能です！ お問い合わせは、さが組合員事務局まで。☎ 050-3535-2860

組合員一人ひとりが毎月100円ずつ拠出している福祉活動組合員基金（100円基金）
どのように活用されているか、知っていますか？

福祉活動組合員基金（100円基金）助成活用報告会&地域福祉交流会

ふくしまつり ~新しいカタチでのつながりを深めよう~

グリーンコープでは、地域で協力し支えあう「参加型地域福祉」を目指し、組合員一人ひとりに毎月100円を拠出いただき、誰もが安心して暮らせる地域づくりのために活用しています。今年度もグリーンコープの福祉事業や地域で活動されている福祉団体に助成が決定し、「ふくしまつり」で助成報告、交流会が行われました。地域で福祉活動に取り組む12団体、グリーンコープの福祉系ワーカーズ、福祉活動組合員基金運用委員会などからの報告や、グリーンコープの地域福祉をテーマにしたパネルディスカッション、交流会があり、私たちの100円が地域にたすけあいの輪を広げていることを実感できました。



参加者の感想

- ・自分の100円がきちんと、強い思いで活動されている団体に届いていることを知って嬉しく思いました。
- ・福祉団体の活動が広がり、長く続いていくことで元気になる人、助かる人、幸せになる人が増えていくと思います。そのために私たちもできる小さな応援を続けていこうと思います。

秋の組合員交流会 しおりのアンケートより

組合員のしおりについて

これからの企画や取り組みが、簡潔にまとめられていてよくわかりました。この先のわたしたちの生活に必要なことばかりですね。

ありがとうございます！
地区組合員総会のしおりにも、今お伝えしたいことをまとめてあります。是非、ご覧ください。

資料が多く
読むのが大変でした。

ご意見ありがとうございます！
確かに、内容盛りだくさんでした。できるだけ読みやすいよう、工夫していきます。

みなさん、アンケートへのご協力、ありがとうございました！

watage コーナー 子育てサロン 3月の予定 ※時間は10:00~12:00

3/10(金)	嘉瀬公民館サロン	思い出づくり	・定員は3~10組、サロンにより異なります。必ず予約をしてください。 ・当日、ご自宅で検温(親・子)、健康観察をお願いします。 手指消毒の準備はあります。
3/14(火)	川副サロン	ベビーマッサージ	保護者は必ずマスク着用をお願いします。
	ひなた村サロン	お休み	・昼食は設けません。飲み物はご持参ください。

子どもの居場所「みんなのわたげ みやき」
水(14:00~17:00)
土(10:00~13:00)

3/29(水)
お休み

場所:げんきくんのみせ みやき店内
未就園の子どもから中高生まで誰でも参加、好きな時間をすごせます。出入り自由です！
食品のお土産もあります！

watage お問い合わせ

子育てサポートセンター watage
代表 内山 080(3483)2529

ぷらっとひろばみやき
3/4(土) 10:00~13:00

フラワーアレンジメント作りワークショップ/お弁当/食料・日用品のお土産あり。
物価高など厳しい社会情勢の中で、地域の方々に元氣になってもらうイベントです！

びすけっと広場:ふくしサービスセンターびすけっとによる、交流イベント! 場所:嬉野市コミュニティセンター「楠風館」
2/25・26(土日)、3/25・26(土日) 10:00~16:00 ←同日 11:00~14:00 プラット広場 塩田:昼食、お菓子などの配布

グリーンコープさが 今後の予定

- 2/15~3/3 地区組合員総会 (詳しくは表面と、個人に配布されている「地区組合員総会 出欠連絡票」をご覧ください。)
- 2/28 「食の安全を守る人々」上映会 (オンライン・モニタールーム:げんきくんのみせ みやき店・唐津市民交流プラザ)
参加をご希望の方は、組合員事務局(050-3535-2860)、またはこちらのフォームよりお申し込みください。

げんきくんニュース カラー版→



お問い合わせ先

- 商品に対する疑問やお問い合わせ
てるてるコーナー 0120(14)0586
- 配送などのお問い合わせ
・さがセンター 0952(32)2801
・たけおセンター 0954(20)0099
・からつセンター 0955(73)1293
- げんきくんのみせ
・鳥栖店 0942(83)1902 ・みやき店 0942(50)8544
・本庄店 0952(27)3177 ・高木瀬店 0952(37)7907
・唐津店 0955(80)7085 ・伊万里店 0955(25)8075
・武雄店 0954(20)0099
- ゆう*あい 本庄店 0952(27)3177
- ファイバーリサイクル専用送り状(料金612円)
OCR申込書またはGCWeb 申込番号 9988
- 組合員活動(行事・学習会など)
さが組合員事務局 050(3535)2860

げんきくんニュース お問い合わせフォーム

お問い合わせ、各種お申込み・応募、感想、ご意見、なんでもお寄せください!



- 子育て・行政の福祉サービスの情報・福祉生活用品
ふくし情報でんわ 0952(32)0668
- 子育てサロンや託児など、子育て支援
子育てサポートセンター watage 080(3483)2529
- 介護・介助・家事サービス
指定訪問介護事業所 指定障害福祉サービス事業所
ふくしサービスセンターびすけっと
・佐賀 0952(33)4450 ・鳥栖 0942(83)1944
・西部 0954(68)0401 ・唐津 0955(72)1377
- 障がい児デイサービス(嬉野市)
指定児童発達支援・放課後等デイサービス事業所
障がい児通所支援事業所 one・ピース 0954(68)0402
- 障がい者・障がい児 相談支援(鳥栖市)
指定特定相談支援・障害児相談支援事業所
相談支援事業所ばけっと 0942(80)6080
- 暮らしの中のお金の問題で困った時は、
生活再生相談室へ。 0952(37)0771

割箸について

割箸って、環境に悪いの？

質問 4Rに関するのですが、スーパーやコンビニでの割箸を断ってマイ箸を使いましょうという声がある一方で、国産の割箸は間伐材を使っているのでもっと消費して良いという話も聞きます。私が調べたところ、中国産だと割箸のために木を伐採しているのが森林破壊に繋がるが、国産だと本来捨てられる間伐材を使うので、むしろ資源の有効利用であるという様子です。グリーンコープとしては、割箸問題はどのように考えますか？

回答 割箸に使用されている木材が国内産の場合は、間伐材や建築材の端材が使用されていると考えていただいて間違いありません。割箸は日本で生まれた物ですが、価格競争の中で使用する素材の原産国や生産工場が海外に移り、森林破壊の原因として注目されることとなりました。

このような中、国内の割箸工場は激減しましたが、現在残っている工場の中には国内産の原料を有効活用した割箸作りを大切に引き継いでいる工場があります。

暮らしのGreenで企画している「国産ひのき元禄割箸 100膳」(酒井産業(株))もその一つです。この商品はひのき材を使用しているため、素材の持つ効果によって防カビ、防腐などの処理も行っていない特徴があります。割箸や爪楊枝については、割高であっても国産の素材を使用した物を選ぶことが大切で、マイ箸と合わせて上手に使うことで海外の森林破壊問題を考えるとともに日本の森林を守る取り組みにも参加いただけたと考えています。

(組織委員会)

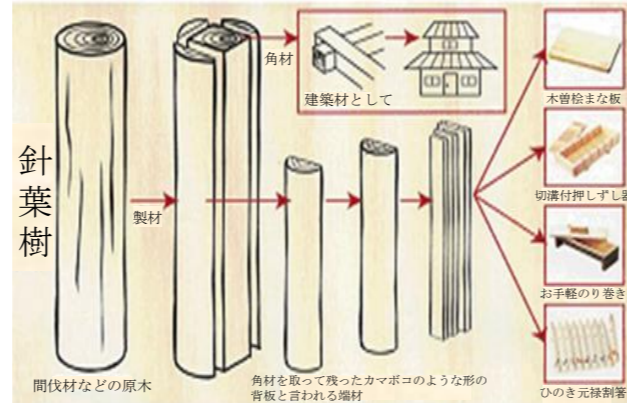

12/10 円縁学習会「おこづかいゲーム」を開催しました！

12月10日(土)鳥栖市民文化会館にておこづかいゲームを開催しました。子どもたちはゲームに大盛り上がりで、とても楽しそうな様子でした。お金のことや欲しいもの、必要な出費について真剣に考える姿も見られ、短い時間でしたが子どもたちの新たな一面を見ることができ、大人は子どもを信じて考えさせることの大切さを感じた学習会でした。保護者向けのお話は定額制のおこづかいを通して正しい金銭感覚を身につけるという内容で、おこづかいについて家族で話し合うことの大切さを学びました。大人も子どもも楽しく学んだ学習会でした。ご参加いただいた皆様、ありがとうございました！

(鳥栖地区会 松岡尚子)



参加者の感想

おこづかいの使い方がわかった！

正しい金銭感覚を小さい頃から身につける大切さを学べた。

とても良い体験になり、またこのようなイベントに参加したい！

お金を払ったりもらったりが、複雑だな。

産直豚肉学習会

商品おすすめ委員会で産直豚肉学習会が行われ、紅会(くれない会)の会長である浦さんにグリーンコープの産直豚の飼育方法やおすすめのポイント等を教えていただきました。

やはり産直豚を育てる上で1番のこだわりはエサです！産直豚のエサはアメリカで8%程しか生産されていない貴重な遺伝子組み換えでないとうもろこしを使用しています。一般的に収穫後に使う農薬も使用していないものを与えています。紅会では動物性たんぱく質は獣臭がするため、植物性にこだわっています。これが、脂身の美味しさの違いです。是非一度、市販品と食べ比べてみてほしいです。脂身が苦手な方は捨てずにとっておき、野菜炒めなどの炒め物を作る時に利用していただくと美味しくなります。



グリーンコープ用飼料サイロ

ここ1年で飼料価格が1.5倍も上がっているのに市場価格は変わらないという生産者にとって危機的状況がおこっています。今現在、豚肉の在庫がたくさん残っており、このままだと組合員に食べていただくために丹精込めて育てた豚は一般市場へ出荷しなければいけなくなるそうです。私たち組合員が利用することで、生産者の励みになります。まだ購入したことのない方はまずは一度食べてみてください。いつも購入している方は、もうひとつプラスして購入してもらえると嬉しいです。

(おすすめ委員長 片淵)

おしえて！げんきくん

このコーナーでは、当たり前に使われているけど、この言葉の意味って??という用語を、げんきくに解説してもらいます！

げんきくんの後輩
げんききゅん
※さが広報オリジナルキャラクター

「活動組合員 募集中!」というチラシを見かけました。「活動組合員」とは何ですか？一般の組合員と、何か違うんですか？

「活動組合員」とは、その名の通り活動している組合員のことです！グリーンコープの取り組みや商品のことを知り、みなさんに伝える活動をしています。グリーンコープさがには現在、7つの地区会、5つの委員会(組織・おすすめ・商品・福祉・福祉活動組合員基金運用)があります。それぞれ月に1回話し合いの場を持って、情報を交換したり、学習会を企画したり…。楽しくわいわい活動していますよ！活動組合員になると、グリーンコープがもっと好きになります！

今回の用語
活動組合員

おなじみ
げんきくん

わあ、楽しそう！どうやったらなれますか？

組合員ならどなたでも、お住まいの地区の地区会に入れます(地区委員)。地区委員は、お好きな委員会活動にも参加できますよ。まずは、お気軽にお問い合わせください！

お問い合わせは、グリーンコープ生協さが組合員事務局
(平日)月~金 10:00~16:00
TEL 050-3535-2860