

おいしいコッ
いのちのコッ。
グリーンコッ。

2019年度 *さが組合員のための情報紙*

げんきくんニュース

10/21号

福祉活動組合員基金(100円基金)
2019年度 助成団体が決定しました。

《 2019年度 助成団体と助成額 》

助成団体	活動内容	助成内容	助成額
NPO 法人セルフ (佐賀市)	発達障がい専門美容師として様々な障がいに対してTPOに応じ、幅広い層への相談・施術をしている団体です。	洗濯機 温水洗浄便座	150,000
小規模保育園 おほほ (小城市)	保護者の思いを受け止め「子どもの育ちを共に喜び合う」という基本姿勢を指導計画に盛り込んでいる保育園です。	おでかけ 避難車	200,000
ころころ保育園 (三養基郡)	「自分(達)で切り拓き、生きていこうとする力」を伸ばそうと自然の中での活動を取り入れている保育園です。	エアコン 流し台	200,000
親の会 「ほっとケーキ」 (佐賀市)	不登校、ひきこもりなど子育てに困難を感じている保護者を支援し、不登校の子どもが安心して過ごせる「フリースペース」を提供している団体です。	夏の合宿 開催費用	53,024
子育てサロン かんこうドーナツ (佐賀市)	勸興公民館にて、子育てサロンや子育てひろばを開催し、子育て世代の居場所作りの活動をしている団体です。	楽々子育て 講座開 費用	82,050
心和 佐賀の会 (佐賀市)	発達障がいの症状改善のための情報を伝える活動をしている団体です。	セミナー 開催費用	90,375
社団法人M&C 児童発達支援・放課後等デイサービス「ツリハウス」(武雄市)	子ども料理教室の開催など、地域に開かれた放課後等デイサービス、児童発達支援を行っている団体です。	事業運営 費用	100,000
さくらんぼランド (鳥栖市)	子育て世代や、転入してきた方、障がい者、外国の方等に分かりやすい地域のマップを作成する等の活動をしているグループです。	ノートパソ コン 複合機	184,442
NPO 法人こだま (嬉野市)	地域の居場所づくりや地域生活支援、交通弱者への支援、認知症への理解講座等福祉の増進に寄与することを目的とした団体です。	事業運営 費用	100,000
ボランティアグループ響 (唐津市)	福祉施設等でコーラス及びハーモニカ演奏を通じて、明るい社会を築くように努力する事を目的とする団体です。	事業運営 費用	40,250
佐賀に理想のオルタナティブスクールをつくる会 (佐賀市)	学校の枠組みに合わずに学校に通えない小中高の児童、生徒と保護者が悩みを抱え込まないようにサポートする活動をしている団体です。	事業運営 費用	100,000
地域団体関係合計			1,300,141
労働協同組合 ワーカーズびすけっと	地域で暮らす人々の家事援助や、高齢者や障がいをもつ人が安心して快適な生活を送るための支援	介護職員初任者研修・同行援助従事者養成研修料・強度行動障害支援者養成(実践・基礎)交通費半額	153,325
グリーンコープ福祉ワーカーズ関係合計			153,325
さが理事会	家計簿クラブ2019	運営費	60,000
グリーンコープ生協さが理事会合計			60,000
2019年度助成額合計			1,513,466

9月 グリーンコープ生協さがのカタログ回収量は
6ロール入り
トイレットペーパー 10,470kg
3,490袋分! 再生紙
どんどんカタログ出しましょう!

福祉活動組合員基金は、組合員活動、子育て応援、福祉ワーカーズの人材育成、地域の福祉団体やグループなどに活用されています。
また、新しい活動や取り組みを始める団体・グループからの申請もあり、私たちの「ひと月100円」が、地域で活動される方たちを支えています!

みんなの助け合いの「100円」が「住んでる街を住みたい街に」の実現に向かう力となっています。これからも「福祉活動組合員基金」へのご理解とご協力をよろしくお願いいたします。

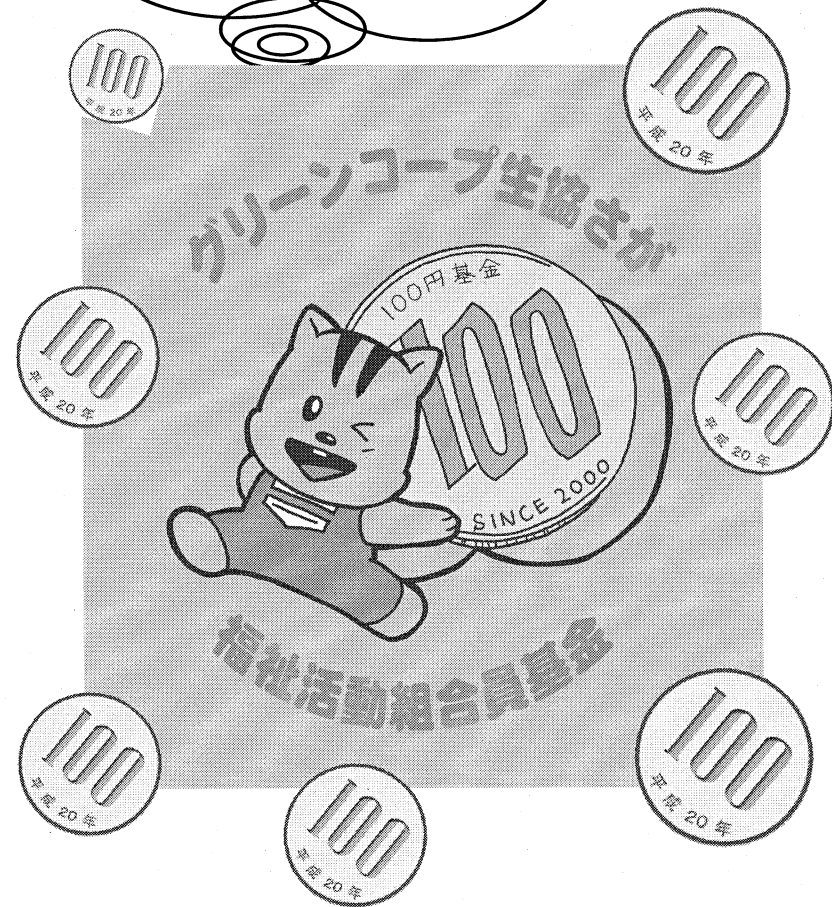

【おしらせ】

福祉活動組合員基金(100円基金)とは

組合員より毎月拠出していただいている100円を、地域の福祉活動に役立てるための基金です。

福祉活動組合員基金の運用委員会では申請された案件について内容の慎重な審議や視察を行い、助成を決定しています。

今年度の助成申請募集は終了いたしました。

(後期の募集は行いません。)

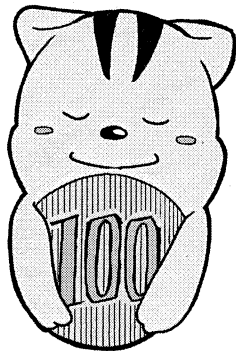

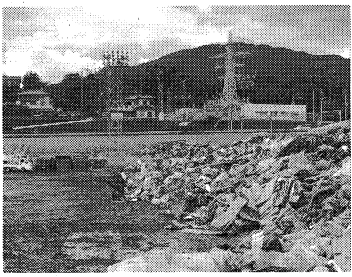

グリーンコープは、2019年8月九州北部大雨災害で 被災された方々への支援活動に取り組んでいます。

大町福祉センターでは組合員による炊き出し支援も行っています。組合員から拠出いただいた中古タオルの他、冷蔵庫・洗濯機など避難所生活に必要な物資をお届けしています。

また、避難所で提供される食材は、グリーンコープからお届けしています。



組合員による炊き出し支援の様子

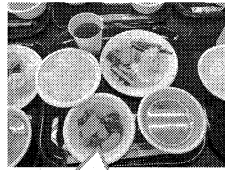

皆さまからのカンパ金が、被災地への食材購入等に変えて役立っています。

組合員の皆さまから、約950万円のカンパ金(9/16現在)をお預かりしています。温かいご支援ありがとうございます。引き続きご協力をお願いします。



円縁学習会「知っておきたい人生の4大支出」 8/30(金)福祉委員会 人生の4大支出「教育費」、「住宅費」、「老後費」、「保障費(保険)」について学習しまし

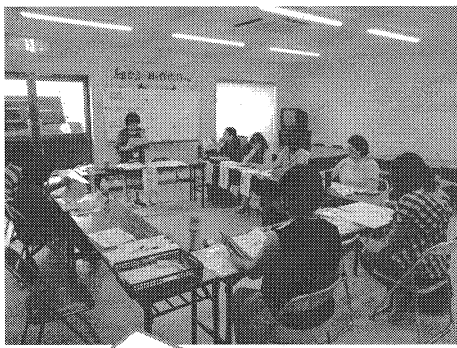

《講師》
一般社団法人グリーンワークスFP円縁
江瀬和子さん
(ファイナンシャルプランナー)

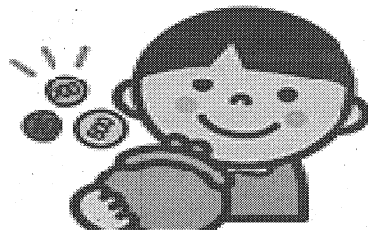

自分らしく生きるためにライフプラン=人生設計を立てる事は非常に大切なことだと学びました。

主な4大支出とは教育費、住宅費、老後費、保障(保険)のことです。今までは何も考えずに生活していましたが、これからはライフプランを立てて大きな支出の時期を知り、家計管理によってお金の流れを把握して支出の見直しをしていこうと思いました。《福祉委員 森永》

共済と保険の違いや、生涯にかかるお金、家計の管理、ライフプランについて知り、自分や家族の人生の生活設計について、考えるよい機会になりました。

～2019年8月九州北部大雨災害～

平成2年(30年前)にも大洪水が同じ地域で起こった事を覚えています。

あの時より今回はもっと酷かったとの声も聞かれます。

しかし、30年前と変わったのはたくさんのボランティアの方に支援に入っていただいた事といわれています。

この数年、毎年のように各地が災害に見舞われ、そのたびの支援ネットワークの広がり方にはめざましいものを感じます。

子どもたちはこの記憶を、大雨の度に思い出したいと思います。

また、グリーンコープの支援も被災された方は忘れないでいてくれると思います。「グリーンコープの方にお世話になったよ、助かったよ、ありがとう!」の言葉がグリーンコープが災害支援に取り組む活動の励みや原動力になり、お互いさまの気持ちがグリーンコープの活動の原点にあるんだと感じる今日この頃です。

《広報担当理事 相賀祐加》

子育てサロン わたげ 11月の予定

※子育てサロン開催時間：10:00～13:00

わたげるーむ みやきからのお知らせ

★わたげカフェ：水曜日
11時～14時
★わたげサロン：月1回
★フリースペース：カフェ、サロン以外で空いている日
11時～16時
※詳しくはお問い合わせ下さい。

随時会員募集中
参加費 500円
入会金 無し

問い合わせ先
子育てサポートワーカーズ watage
代表 内山 080-3483-2529
Mail: watagenojikan@gmail.com

場所	日程	内容
おひさまわたげ (ひなた村保育園)	19日 (火)	「冬のリース作り」
川副わたげ (スタッフ内山宅)	18日 (月)	渡辺さんのベビーマッサージ バスタオルをお忘れなく♪ お寺でベビーマッサージ。ゆったり のんびり。未就園児さんも 参加できます。
しらげわたげ (しらげ幼稚園)	14日 (木)	わらべ歌で遊ぼう
わたげるーむ みやき	20日 (水)	秋の恵みに感謝を込めて クリスマスリース作り

グリーンコープ生協さが 11月の予定

●11/13(水)
from ネグロス学習会
ネグロスバナナのおいしさ体験会(組織委員会)
ゆめぶらっと小城 10:00～12:00

●11/14(木)
「ママ防災～自然災害への備えに必要なモノは何?～」
(佐賀中地区会)
メートフラザ佐賀 10:00～12:00

.....《秋の組合員交流会》.....
●11/9(土)
「産直野菜 de ビュッフェ～地元の生産者さんと学ぼう! 知ろう!」
(唐津西地区会)
大成公民館(唐津市) 10:00～12:00

●11/15(金)
「あなたの知らない添加物のほなし (佐賀南地区会)
東与賀文化ホール(佐賀市) 10:00～12:30

●11/15(金)
円縁学習会
「お金に振り回されないセカンドライフを考える」
(伊万里・有田地区会)
伊万里市民会館 10:00～12:00

●11/22(金)
福祉活動組合員基金助成企画
グリーンコープの生活再生について(福祉委員会)
ほほえみ館 10:00～12:30

参加申し込みなどのお問い合わせは...
組合員事務局まで
電話：050-3535-2860
(土日祝を除く 10:00～16:00)

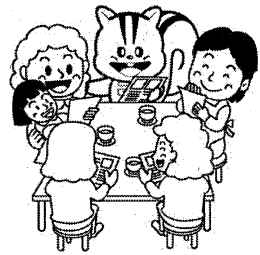

- 商品に対する疑問やお問い合わせは
・てるてるコーナー 0120-14-0586
- 配送などのお問い合わせは
・さがセンター 0952(32)2801
・たけおセンター 0954(20)0099
・からつセンター 0955(73)1293
- げんきくんのみせ 各店舗
鳥栖店 0942(83)1902 みやき店 0942(50)8544
本庄店 0952(27)3177 高木瀬店 0952(37)7907
唐津店 0955(80)7085 武雄店 0954(20)0099
伊万里店 0955(25)8075
- ゆう*あい 本庄店 0952(27)3177
- ファイバーリサイクル専用送り状(料金600円)
OCR申込書 または GCWeb 申込番号 9988
- 組合員活動(行事・学習会など)のお問い合わせは
・さが組合員事務局 050(3535)2860
- 子育てサロンや託児など、子育て支援のお問い合わせは
子育てサポートセンター watage 080(3483)2529
- 子育て・行政福祉サービス、福祉生活用品のお問い合わせは
・ふくし情報でんわ 0952(32)0668
- 介護・介助・家事・託児のお問い合わせは
指定訪問介護事業所 指定障害福祉サービス事業所
社会福祉法人グリーンコープ
ふくしサービスセンターびすけっと
佐賀 0952(33)4450 鳥栖 0942(83)1944
西部 0954(68)0401 唐津 0955(72)1377
- 障がい児デイサービスのお問い合わせは
指定児童発達支援・放課後等デイサービス事業所
社会福祉法人グリーンコープ
障がい児通所支援事業所 one・ピース 0954(68)0402
- お金の問題で困った時は
生活再生相談室 0952(37)0771
佐賀県家計の困りごと相談室 0952(37)0800
佐賀市家計見直し相談室 0952(37)0750
※新事務所に移転しています、詳細はお問い合わせ下さい。

げんきくんニュースに関するご意見・ご感想は組合員事務局まで

さかのホームページはこちら
グリーンコープさが 検索

