

げんきくんニュース

7/22号

1年に1度の
恒例クイズ!

自由自在クイズ

暮らしを広げる福祉生活用品専用カタログ「自由自在 vol.18」より出題
今年の問題はこれです!

問題

この商品の
名前は何?

《ヒント》



車の中でしっかり
つかめる!



ビニール袋を吊っ
てゴミ入れに♪



車の乗り降りも
らくらく♪

応募× 8月17日(土)

とっても便利なこの商品の名前をあててください!

「○○○○○持手」



お持ちですか?
専用カタログ

自由自在専用カタ
ログは案内カタログと
は異なり注文が必要
となります。
OCR(注文書)の特別
申込欄に **4750**
とご記入ください。



鍋つかみ 鍋しき
いろんな用途に
使える!

正解者の中から
抽選で4名の方に
「シリコングリップ」
プレゼント!

右の応募用紙を切り取って、
ふるってご応募くださいね♪

自由自在クイズ応募用紙

○の中に商品名を入れてください。(ひらがな)

「○○○○○持手」

応募× 8月17日(土)

→ 組合員事務局 行き

●センター: さが たけお からつ

●コース: _____

●班名: _____

●お名前: _____

●電話番号: () _____

答えを記入し
配送便で提出し
てくださいね。

当選者の発表は賞品の発送をもってかえさせていただきます。
※ いただいた情報は、このクイズ以外には使用いたしません。

本庄店



キープ&ショップ

「げんきくんのみせ」お店情報!

「げんきくんのみせ 本庄店」・「リサイクルショップ ゆう*あい 本庄店」はオープンして2ヶ月が経ちました。
たくさんの組合員さんや組合員さんのお友だち、地域の方々とお会いすることができました。楽しい話に花が咲いています。

只今、キープ組合員募集中です。ぜひ、遊びに来て下さい。

《開店時間》
月～金 11時～18時30分
土 11時～17時
《キープ受け取り時間》
月～金 11時～19時
土 11時～16時30分
※ 祝日も開いています!

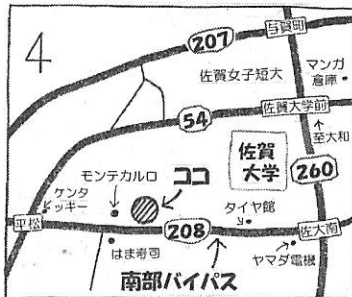

鳥栖店

お店でのカレー試食会 好評!!でした

5月31日 鳥栖西地区会

5月31日、げんきくんのみせ鳥栖店にて【どこでもちよこっとカレーあまくち】の試食会を行いました。
組合員の声を活かしてGCさがが開発した商品で自信作(*^_^*)です。パンにつけて食べて頂き”おいしい”との声を頂きました。「甘さがしつこくなくさらっとしている。」「おいしいね～!もう1個食べたい。」とのリクエストもあり、とっても好評でした(o^o) まだ、食べられていない方、是非お試しあれ!! げんきくんのみせ鳥栖店では、バラ売りの1個からでも購入OK!ご来店をまってます。

鳥栖西地区委員 西村 富志子

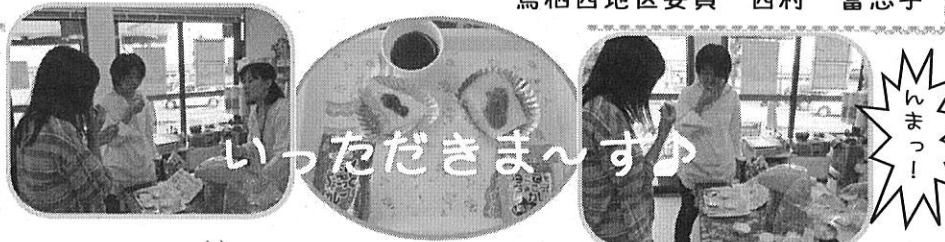

子どもが自分でつくれる おひるごはんフェア

夏休み企画

夏休みに突入!お母さんを応援しますっ!!!

暑い中の食事づくりご苦労さまです。カンタンに作れる冷凍食品を色々取り揃えています。カンタンに作れる食事のヒントもいっぱい準備しています。どうぞおこしくださいませ。

※毎月いろんな企画をおこなっています。
詳細はおみせへお問い合わせ下さい。

げんきくんのみせ 本庄店 0952 (27) 3177



ゆう*あいショップ夏物一掃バーゲン

とき:8月17日(土)～8月31日(土)
店内の商品を対象に行います。
かわいい子ども服もたくさんあります。

※本庄店はファイバーリサイクルショップ「ゆう*あい」を併設しています。

産直たまご、産直野菜もみなさんに喜んでいただいていますよ～。

規格外パン
火曜・金曜 11:00～

鳥栖店は盛りだくさん!

古賀さんの野菜
月・水・金の午後入荷!

ただいまの売れ筋商品

なくなり次第
終了します

水出しコーヒーバッグ
10パック入り 784円

おいしい麦茶(佐賀県産)
52パック入り 325円

農薬不使用です

乾そうめん 300g 145円

産直たまご(水曜・土曜)

数に限りがありますので
お早めにお越し下さい。

《開店時間》
月～土 10時～18時
《キープ受け取り時間》
月～金 13時～18時
土 11時～15時

土曜祝日も開いています!
ぜひご利用ください♪

「一滴に 注ぎ込まれし 丸秀の愛」

5月22日 丸秀醤油工場見学(佐賀東地区会)

5月22日佐賀東地区会で、佐賀市高木瀬西にある丸秀醤油の工場見学に行きました。丸秀醤油は天然醸造にこだわり、時間をかけ丁寧な造りを110年以上も続けているお醤油屋さんでした。

グリーンコープ国産丸大豆醤油(丸秀)の製法

—原料— 大豆(主に長崎、佐賀県産)・小麦(佐賀県産)・塩(なごさ)

—製法— 蔵に棲みつく様々な菌の力を借り、自然の発酵力で1年半以上熟成させる。甘味料などを加えずに自家製の米麹で甘味付け。

醤油の中には300種類もの香り成分が入っているということに驚きました。その中にはバニラの香り成分もあるそうです。それぞれの香り成分が食材と混ざることによって相乗効果を起こし、食材のおいしさをより引き出してくれるそうです。

佐賀東地区委員 石隈 裕子

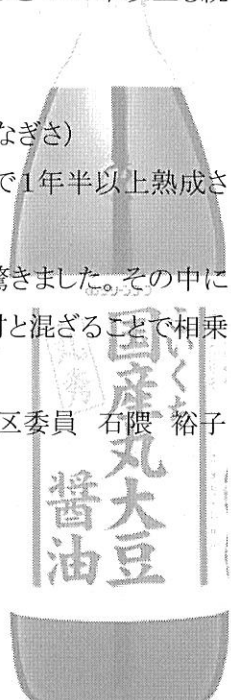
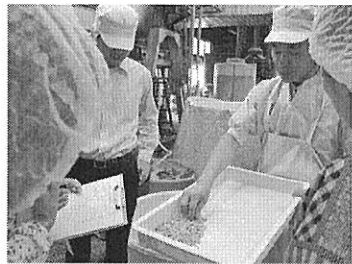
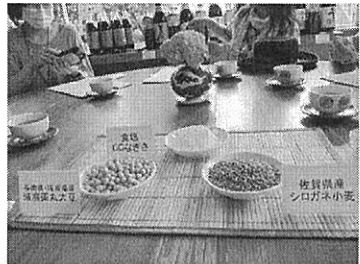

醤油麹です。麹菌が大豆と小麦のまわりにびっしり菌糸を伸ばして、きれいなビロードみたいな緑色をしていました。

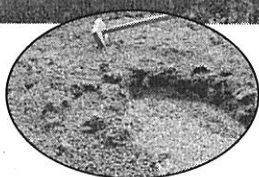
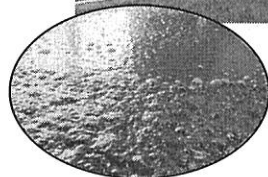
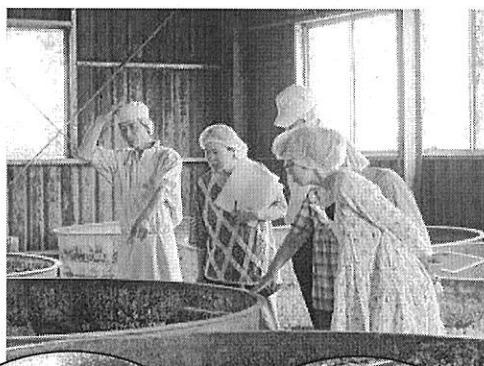

じっくりじっくり時間をかけてお醤油を造りあげるのです。

生産者(みのり会)交流会

6月6日 武雄地区会



堆肥特有の臭いが無い！ハエがいない！

お天気にも恵まれ地区会全員で参加できました。子どもたちも玄海町まで長い道のりでしたが、元気に一日を過ごしました。

まず向かったのが農援隊の浦田さんの畑。ミニトマトのハウスを見学させていただきました。紅会さんの力をお借りし、BMW農法を取り入れ栽培されていました。おかげで土壌もよい状態で病気も発症しにくくなっているそうです。ミニトマトの収穫では、10ヶ月間も育てられ、収穫され続けてきたミニトマトの枝振りは枝というより、幹といった感じでとてつもない力強さを感じました。



ミニトマトのハウスにて

力強い枝振り！

次に向かったのは岡本さんの苺畑。1年がかりの苺栽培。6月のこの日も、とってもつややかな苺がたわわに実っていました。その場でそのまま頬ばる苺は格別のものでした。冬は温度管理が難しいようで、1度下げただけで生育がまったく違って来るそうです。暖房の燃料費とにらめっこしながらの栽培。

商品の登場を心待ちに、喜んでくれる組合員のために日々努力されていて、心熱くなりました。



いちご、たくさん採ったよ！

とても忙しい中時間を割いて笑顔で対応してくださった生産者の方々に感謝する一日となりました。

武雄地区委員 下平玲子



さかの組合員のみなさん
お電話してみてください！！

子育てサロンわたげ

グリーンコープさがは子育てを応援しています。

～ 8月の予定 ～

場所	日程	内容
かせ幼稚園	29(木)	わらべ歌・絵本
ひなた村	6(火)、20(火)	おひさまわたげ
基山わたげ	21(水)	おうちカフェ
川副わたげ	5(月)	ベビーマッサージ

ベビーマッサージ

5(月)は渡辺さんのマッサージ。バスタオルをお忘れなく！スタッフ内山宅(川副町早津江)での「おうちカフェ」です。

わらべ歌・絵本

29(木)かせ幼稚園あいあい館です。赤ちゃん、大きい子どもも参加OK。ゆったりのんびり親子遊びです！！

基山わたげ

基山スタッフ、池末さんちの「おうちカフェ」です

おひさまわたげ

ひなた村保育園での外遊びを楽しみましょう！！

夏の寺子屋 in オヤモコモ

8/22、23、26、27、28。小学生対象。夏休みの宿題をしてご飯を作って過ごします。詳しくは、別チラシあり。

お問い合わせはこちら：オヤモコモ 0952-30-4960

《問い合わせ》

- 組合員事務局(10時～16時) 050-3535-2860
- 内山 0952-45-1171

てるてるコーナー

(商品の疑問・質問にお答えします)

《受付内容》

- ① カタログに掲載されている商品の原材料や、次はいつカタログで注文できるかなどの疑問や質問にお答えします。こんな商品がほしいや使いやすくなるなどの要望についてもお伝えください。
- ② その他のクレーンは従来どおりセンターへお問い合わせください。

《受付日時》月～金 9:30～16:30

《休日》土曜日、日曜日、祝祭日 GW(4/29～5/6)、盆・年末年始(12/25～1/10)

0120-14-0586

- 商品などのお問い合わせは
 - ・・・さがセンター 0952 (32) 2801
 - ・・・たけおセンター 0954 (20) 0099
 - ・・・からつセンター 0955 (73) 1293

- 組合員活動(行事・学習会など)のお問い合わせは
 - ・・・さが組合員事務局 050 (3535) 2860

- 悩むよりまず電話(子育ての情報・行政の福祉サービスの情報・福祉生活用品)のお問い合わせは
 - ・・・ふくし情報でんわ 0952 (32) 0668

- 家事・託児・介護・介助(日常生活の何らかのサポートを必要とされる方)のお問い合わせは
 - 社会福祉法人グリーンコープふくしサービスセンター
 - びすけっと 0952 (33) 4450
 - (佐賀) 0952 (33) 4450 (鳥栖) 0942 (83) 1944
 - (武雄) 0954 (23) 2188 (唐津) 0955 (72) 1377

- げんきくのみせ 鳥栖店 0942 (83) 1902
- げんきくのみせ 本庄店 0952 (27) 3177
- ゆう*あい 本庄店 0952 (27) 3177
- ファイバーリサイクル専用送り状(料金600円) OCR申込書 または GCWeb

申込番号 9988

グリーンコープ生協さが8月からの 予定

8/1(木)	ピースリレー	主催：さが理事会
8/2(金)	夏休み親子企画「認知症サポーター講座」	主催：福祉委員会
8/8(木) 9(金)	共生・平和長崎自転車隊応援バスツアー	主催：さが理事会
8/22(木)	夏休み親子料理企画 「親子でつくろう!ロールケーキ!!」	主催：武雄地区会
8/27(火)	びん牛乳工場見学(東部地域エリア対象)	主催：さが理事会

※ 8/12(月)～16(金) 組合員事務局、ふくし情報電話はお休みです。

お問い合わせ等は組合員事務局まで
(土日祝を除く 10:00～16:00)
電話：050-3535-2860